

UNIVERSIDAD CATÓLICA SANTO TORIBIO DE MOGROVEJO  
VICERRECTORADO ACADÉMICO

FACULTAD DE CIENCIAS EMPRESARIALES

ESCUELA PROFESIONAL DE: ADMINISTRACIÓN HOTELERA Y DE  
SERVICIOS TURÍSTICOS

PLAN CURRICULAR: 2011

CARRERA PROFESIONAL: ADMINISTRACIÓN HOTELERA Y DE  
SERVICIOS TURÍSTICOS

GRADO: BACHILLER EN ADMINISTRACIÓN HOTELERA Y DE SERVICIOS TURÍSTICOS

TÍTULO PROFESIONAL: LICENCIADO EN ADMINISTRACIÓN HOTELERA Y DE  
SERVICIOS TURÍSTICOS

Elaborado por: Comisión curricular Escuela de Administración Hotelera y de Servicios Turísticos Fecha de actualización: 28 octubre 2016	Revisado por: Vicerrectorado Académico Fecha: 2 de noviembre de 2016	Aprobado por: Asamblea General de Asociados Decreto N° 122-2016-ASOC Fecha: 14 de diciembre 2016
--	---	---

## PLAN DE ESTUDIOS

Ciclo I							
Código	Curso	Área	Créditos	Horas			Requisitos
				HT	HP	Total	
2701301EM	INGLÉS I	EG	4	2	4	6	NINGUNO
2701304EM	INTRODUCCIÓN A LA INDUSTRIA DE LA HOSPITALIDAD	EG	4	4	0	4	NINGUNO
0002405CO	INTRODUCCIÓN A LA INFORMÁTICA	EG	3	2	2	4	NINGUNO
2701303EM	INTRODUCCIÓN A LOS NEGOCIOS Y AL EMPRENDIMIENTO	EG	4	4	0	4	NINGUNO
2701302HU	LENGUAJE Y COMUNICACIÓN I	F	3	2	2	4	NINGUNO
2701104IN	MATEMÁTICA BÁSICA		3	2	2		NINGUNO
0001101HU	METODOLOGÍA DEL TRABAJO INTELECTUAL	E	4	3	2	5	NINGUNO
Total			25	19	12	27	

Ciclo II							
Código	Curso	Área	Créditos	Horas			Requisitos
				HT	HP	Total	
2702307EM	ADMINISTRACIÓN DEL SERVICIO DE ALIMENTOS Y BEBIDAS	EG	3	2	2	4	-INTRODUCCIÓN A LA INDUSTRIA DE LA HOSPITALIDAD
2702202EM	ANÁLISIS DE LA INFORMACIÓN EN EMPRESAS DE SERVICIOS	EG	3	2	2	4	-MATEMÁTICA BÁSICA
0002106TE	FILOSOFÍA	F	3	3	0	3	NINGUNO
2702306EM	HISTORIA Y EVOLUCIÓN DE LA GASTRONOMÍA	F	3	2	2	4	NINGUNO
2702305EM	HISTORIA Y EVOLUCIÓN DEL DISEÑO Y EQUIPAMIENTO HOTELERO	F	3	2	2	4	-INTRODUCCIÓN A LA INDUSTRIA DE LA HOSPITALIDAD
2402401EM	INGLÉS II		4	2	4		-INGLÉS I
2702203HU	LENGUAJE Y COMUNICACIÓN II	F	3	2	2	4	-LENGUAJE Y COMUNICACIÓN I
Total			22	15	14	23	

Elaborado por:  
Comisión curricular Escuela de  
Administración Hotelera y de  
Servicios Turísticos  
Fecha de actualización: 28  
octubre 2016

Revisado por:  
Vicerrectorado Académico  
Fecha: 2 de noviembre de  
2016

Aprobado por:  
Asamblea General de Asociados  
Decreto N° 122-2016-ASOC  
Fecha: 14 de diciembre 2016

Ciclo III							
Código	Curso	Área	Créditos	Horas			Requisitos
				HT	HP	Total	
2703310EM	ADMINISTRACIÓN DE PISOS, LAVANDERÍA Y ÁREAS PÚBLICAS	EG	4	3	2	5	-INTRODUCCIÓN A LA INDUSTRIA DE LA HOSPITALIDAD
0004105TE	ANTROPOLOGÍA FILOSÓFICA	F	3	3	0	3	-FILOSOFÍA
2703230EM	COMPORTAMIENTO DEL CONSUMIDOR EN LA INDUSTRIA DE LA HOSPITALIDAD	F	3	2	2	4	-30 CRÉDITOS
2703120EM	GEOGRAFÍA TURÍSTICA	F	3	2	2	4	-30 CRÉDITOS
2703303EM	INGLÉS III	F	4	2	4	6	-INGLÉS II
2703121EM	SELECCIÓN, SANIDAD E HIGIENE DE LOS ALIMENTOS Y BEBIDAS	F	3	2	2	4	-ADMINISTRACIÓN DEL SERVICIO DE ALIMENTOS Y BEBIDAS
Total			20	14	12	26	

Ciclo IV							
Código	Curso	Área	Créditos	Horas			Requisitos
				HT	HP	Total	
2704306EM	ADMINISTRACIÓN DE LA PRODUCCIÓN DE ALIMENTOS Y BEBIDAS	EG	4	3	2	5	-SELECCIÓN, SANIDAD E HIGIENE DE LOS ALIMENTOS Y BEBIDAS
2704305EM	ADMINISTRACIÓN DE LAS ÁREAS DE RECEPCIÓN Y RESERVAS	F	3	2	2	4	-INTRODUCCIÓN A LA INDUSTRIA DE LA HOSPITALIDAD -40 CRÉDITOS
2704303EM	ECONOMÍA GENERAL	F	3	2	2	4	-MATEMÁTICA BÁSICA -40 CRÉDITOS
2704302EM	FINANZAS I	F	3	2	2	4	-MATEMÁTICA BÁSICA -40 CRÉDITOS
2704304HU	HISTORIA DEL PERÚ CONTEMPORÁNEO	E	3	2	2	4	-40 CRÉDITOS
2704301EM	INGLÉS IV	E	4	2	4	6	-INGLÉS III
Total			20	13	14	27	

Elaborado por: Comisión curricular Escuela de Administración Hotelera y de Servicios Turísticos Fecha de actualización: 28 octubre 2016	Revisado por: Vicerrectorado Académico Fecha: 2 de noviembre de 2016	Aprobado por: Asamblea General de Asociados Decreto N° 122-2016-ASOC Fecha: 14 de diciembre 2016
---	--	---

Ciclo V							
Código	Curso	Área	Créditos	Horas			Requisitos
				HT	HP	Total	
1101306EM	CONTABILIDAD GENERAL	EG	3	2	2	4	-FINANZAS I
2705304EM	ETIQUETA Y PROTOCOLO	F	2	2	0	2	-60 CRÉDITOS
2705302EM	FRANCÉS DE LA ESPECIALIDAD I	F	3	2	2	4	-50 CRÉDITOS
2705301EM	INGLÉS V	F	4	2	4	6	-INGLÉS IV
0909201EM	MERCADOTECNIA DE SERVICIOS	E	3	2	2	4	-COMPORTAMIENTO DEL CONSUMIDOR EN LA INDUSTRIA DE LA HOSPITALIDAD -60 CRÉDITOS
2705305EM	ORGANIZACIÓN DE EVENTOS	E	4	3	2	5	-60 CRÉDITOS
Total			19	13	12	25	

Ciclo VI							
Código	Curso	Área	Créditos	Horas			Requisitos
				HT	HP	Total	
0005107TE	FE Y CULTURA	EG	3	3	0	3	-ANTROPOLOGÍA FILOSÓFICA
2706303EM	FINANZAS II	F	3	2	2	4	-FINANZAS I
2706302EM	FRANCÉS DE LA ESPECIALIDAD II	F	3	2	2	4	-FRANCÉS DE LA ESPECIALIDAD I
2706301EM	INGLÉS VI	F	4	2	4	6	-INGLÉS V
2706305EM	INTRODUCCIÓN AL MUNDO DE LOS VINOS	F	4	3	2	5	-ADMINISTRACIÓN DE LA PRODUCCIÓN DE ALIMENTOS Y BEBIDAS -80 CRÉDITOS
2706304EM	INVESTIGACIÓN DE MERCADOS	E	3	2	2	4	-MERCADOTECNIA DE SERVICIOS
Total			20	14	12	26	

Elaborado por: Comisión curricular Escuela de Administración Hotelera y de Servicios Turísticos Fecha de actualización: 28 octubre 2016	Revisado por: Vicerrectorado Académico Fecha: 2 de noviembre de 2016	Aprobado por: Asamblea General de Asociados Decreto N° 122-2016-ASOC Fecha: 14 de diciembre 2016
--	---	---

Ciclo VII							Requisitos
Código	Curso	Área	Créditos	Horas			
				HT	HP	Total	
0006108TE	CRISTOLOGÍA	EG	3	3	0	3	-FE Y CULTURA
2707305EM	DESARROLLO DE COMPETENCIAS PERSONALES	F	2	2	0	2	-ETIQUETA Y PROTOCOLO
2707302EM	FRANCÉS DE LA ESPECIALIDAD III	F	3	2	2	4	-FRANCÉS DE LA ESPECIALIDAD II
2707304EM	GESTIÓN DE BARES Y COCTELERÍA BÁSICA	F	3	2	2	4	-INTRODUCCIÓN AL MUNDO DE LOS VINOS -100 CRÉDITOS
2707301EM	INGLÉS VII	E	4	2	4	6	-INGLÉS VI
0102390ED	METODOLOGÍA DE LA INVESTIGACIÓN CIENTÍFICA		4	3	2	5	-METODOLOGÍA DEL TRABAJO INTELLECTUAL -100 CRÉDITOS
2707303EM	VALORACION DE PROYECTOS	E	3	2	2	4	-FINANZAS II
Total			22	16	12	28	

Ciclo VIII							Requisitos
Código	Curso	Área	Créditos	Horas			
				HT	HP	Total	
2708303EM	COCINA BÁSICA	EG	4	2	4	6	-ADMINISTRACIÓN DE LA PRODUCCIÓN DE ALIMENTOS Y BEBIDAS -120 CRÉDITOS
0108301JU	DERECHO LABORAL Y TRIBUTARIO	F	3	2	2	4	-120 CRÉDITOS
2708302EM	FRANCÉS DE LA ESPECIALIDAD IV	F	3	2	2	4	-FRANCÉS DE LA ESPECIALIDAD III
2708301EM	INGLÉS VIII	E	4	2	4	6	-INGLÉS VII
1909110TE	MORAL CATÓLICA	E	3	3	0	3	-CRISTOLOGÍA
2708304EM	SEMINARIO DE TESIS		2	2	0	2	-METODOLOGÍA DE LA INVESTIGACIÓN CIENTÍFICA -120 CRÉDITOS
Total			19	13	12	25	

Elaborado por:  
Comisión curricular Escuela de  
Administración Hotelera y de  
Servicios Turísticos  
Fecha de actualización: 28  
octubre 2016

Revisado por:  
Vicerrectorado Académico  
Fecha: 2 de noviembre de  
2016

Aprobado por:  
Asamblea General de Asociados  
Decreto N° 122-2016-ASOC  
Fecha: 14 de diciembre 2016

Ciclo IX							
Código	Curso	Área	Créditos	Horas			Requisitos
				HT	HP	Total	
2709301IN	ARQUITECTURA HOTELERA	F	3	2	2	4	-140 CRÉDITOS
0009112TE	DEONTOLOGÍA	E	3	3	0	3	-MORAL CATÓLICA -140 CRÉDITOS
0112166TE	DOCTRINA SOCIAL DE LA IGLESIA	E	3	3	0	3	-MORAL CATÓLICA
2709301EM	FRANCÉS DE LA ESPECIALIDAD V	E	3	2	2	4	-FRANCÉS DE LA ESPECIALIDAD IV
2709303EM	PASTELERÍA Y PANADERÍA BÁSICAS	E	4	2	4	6	-COCINA BÁSICA
2709302EM	TESIS I	E	3	2	2	4	-140 CRÉDITOS
Total			19	14	10	24	

Ciclo X							
Código	Curso	Área	Créditos	Horas			Requisitos
				HT	HP	Total	
2710305EM	DIRECCIÓN DE PERSONAS Y TÉCNICAS DE NEGOCIACIÓN	F	3	2	2	4	-DESARROLLO DE COMPETENCIAS PERSONALES -160 CRÉDITOS
2710301EM	FRANCÉS DE LA ESPECIALIDAD VI	F	3	2	2	4	-FRANCÉS DE LA ESPECIALIDAD V
2710304EM	GESTIÓN DE LA CALIDAD	F	3	2	2	4	-160 CRÉDITOS
2710302EM	REALIDAD PERUANA E INTERNACIONAL	E	2	2	0	2	-160 CRÉDITOS
2710303EM	TESIS II	E	3	2	2	4	-TESIS I
Total			14	10	8	18	

Áreas	Créditos	%	Total %
Básica	35	18	65
Formativa o Específica	95	47.5	
Especializada	70	35	35
Total	200	100	100

Elaborado por: Comisión curricular Escuela de Administración Hotelera y de Servicios Turísticos Fecha de actualización: 28 octubre 2016	Revisado por: Vicerrectorado Académico Fecha: 2 de noviembre de 2016	Aprobado por: Asamblea General de Asociados Decreto N° 122-2016-ASOC Fecha: 14 de diciembre 2016
---	--	---

## MALLA CURRICULAR

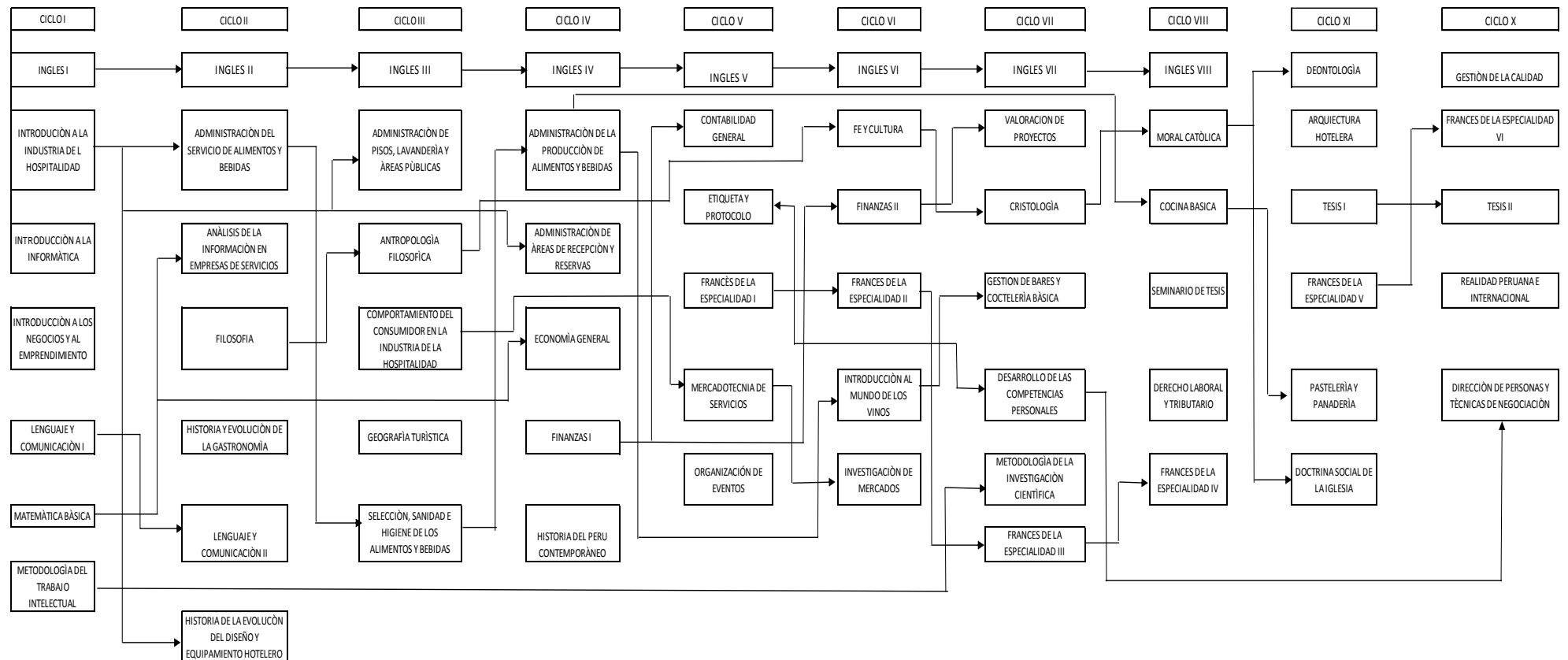

Elaborado por:  
Comisión curricular Escuela de  
Administración Hotelera y de  
Servicios Turísticos  
Fecha de actualización: 28  
octubre 2016

Revisado por:  
Vicerrectorado Académico  
Fecha: 2 de noviembre de  
2016

Aprobado por:  
Asamblea General de Asociados  
Decreto N° 122-2016-ASOC  
Fecha: 14 de diciembre 2016



FACULTAD DE CIENCIAS EMPRESARIALES  
CARRERA PROFESIONAL DE ADMINISTRACIÓN  
HOTELERA Y DE SERVICIOS TURÍSTICOS

Código: PLCU-EAHT-  
2011  
Versión: 01  
Página 8 de 8

Elaborado por:  
Comisión curricular Escuela de  
Administración Hotelera y de  
Servicios Turísticos  
Fecha de actualización: 28  
octubre 2016

Revisado por:  
Vicerrectorado Académico  
Fecha: 2 de noviembre de  
2016

Aprobado por:  
Asamblea General de Asociados  
Decreto N° 122-2016-ASOC  
Fecha: 14 de diciembre 2016