

# UNIVERSIDAD CATÓLICA SANTO TORIBIO DE MOGROVEJO

## VICERRECTORADO ACADÉMICO

**FACULTAD DE: HUMANIDADES**

**ESCUELA PROFESIONAL DE: EDUCACIÓN**

**PLAN CURRICULAR: 2016**

**PROGRAMA DE:**  
**MAESTRÍA EN EDUCACIÓN:**  
**ANTROPOLOGÍA, FAMILIA Y GESTION**

**GRADO QUE OTORGA: MAGISTER**

Elaborado por: Comisión curricular del programa de postgrado Facultad de Humanidades Fecha de actualización 10 de noviembre 2016	Revisado por: Vicerrectorado Académico Fecha 17 de noviembre 2016	Aprobado por: Asamblea General de Asociados Decreto N° 152-2016-ASOC Fecha: 14 de diciembre 2016
---	---	--

## PLAN DE ESTUDIOS

ASIGNATURAS	SEMESTRE	C	HT	HP	HT
Introducción a la Antropología filosófica	I	3	3	0	3
Antropología teológica	I	3	3	0	3
Antropología del amor y la afectividad	I	3	3	0	3
Antropología de la sexualidad humana	I	3	3	0	3
Filosofía del matrimonio y la familia	I	3	3	0	3
<b>Total</b>		<b>15</b>	<b>15</b>	<b>0</b>	<b>15</b>
Ética y Liderazgo social	II	3	3	0	3
Teología del matrimonio y la familia	II	3	3	0	3
Seminario de investigación: Paternidad y Planificación familiar	II	4	3	2	5
Seminario de investigación: Pedagogía familiar	II	4	3	2	5
Seminario Taller de Tesis I		5	3	4	7
<b>Total</b>		<b>19</b>	<b>15</b>	<b>8</b>	<b>23</b>
Seminario de investigación: Moral familiar y matrimonial	III	4	3	2	5
Consultoría y consejería familiar	III	3	2	2	4
<u>Electivo:</u>					
Familia, salud y nutrición	III	2	1	2	3
Familia y Educación para el amor					
Organización de Escuela de padres	III	2	1	2	3
<u>Electivo:</u>					
Seminario de investigación: Familia y educación de las virtudes	III	3	2	2	4
Seminario de investigación: Familia y Habilidades sociales					
Seminario Taller de Tesis II	III	5	3	4	7
<b>Total</b>		<b>19</b>	<b>12</b>	<b>14</b>	<b>26</b>
Dirección y Liderazgo Organizacional	IV	3	2	2	4
Gestión de Calidad en Instituciones Educativas	IV	3	2	2	4
Planeamiento estratégico organizacional	IV	3	2	2	4
Sistemas y procesos de acreditación educativa	IV	3	2	2	4
Seminario Taller de Tesis III	IV	5	2	6	8
<b>Total</b>		<b>17</b>	<b>10</b>	<b>14</b>	<b>24</b>
<b>Total General</b>		<b>70</b>	<b>52</b>	<b>36</b>	<b>88</b>

Elaborado por:  
Comisión curricular del  
programa de postgrado  
Facultad de Humanidades  
Fecha de actualización 10 de  
noviembre 2016

Revisado por:  
Vicerrectorado Académico  
Fecha 17 de noviembre 2016

Aprobado por:  
Asamblea General de  
Asociados  
Decreto N° 152-2016-ASOC  
Fecha: 14 de diciembre 2016

**MALLA CURRICULAR**

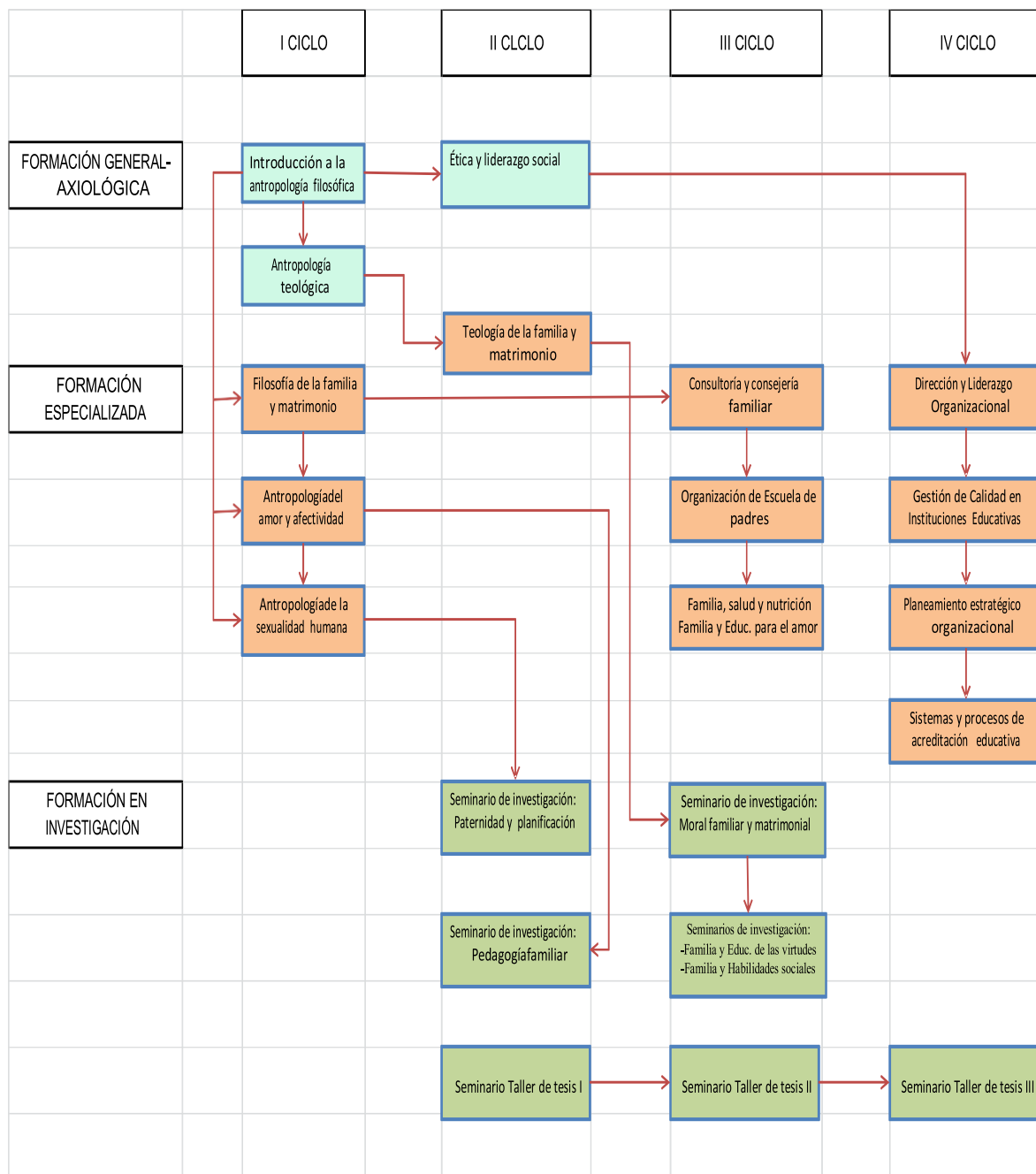

Elaborado por:  
Comisión curricular del  
programa de postgrado  
Facultad de Humanidades  
Fecha de actualización 10 de  
noviembre 2016

Revisado por:  
Vicerrectorado Académico  
Fecha 17 de noviembre 2016

Aprobado por:  
Asamblea General de  
Asociados  
Decreto N° 152-2016-ASOC  
Fecha: 14 de diciembre 2016