

UNIVERSIDAD CATOLICA SANTO TORIBIO DE MOGROVEJO  
VICERRECTORADO ACADÉMICO

FACULTAD DE HUMANIDADES  
ESCUELA PROFESIONAL DE EDUCACION

PLAN CURRICULAR 2016

CARRERA PROFESIONAL: EDUCACION INICIAL  
GRADO: BACHILLER EN EDUCACION  
TITULO PROFESIONAL. LICENCIADO EN EDUCACION INICIAL

Elaborado por: Comisión curricular Escuela de Educación Fecha: 10 octubre re de 2016	Revisado por: Vicerrectorado Académico Fecha: 17 de octubre de 2016	Aprobado por: Asamblea General de Asociados Decreto N° 107-2016-ASOC Fecha: 14 de diciembre 2016
---	---	---

## 1.1 Plan de estudios

CICLO I						
CURSO	Área	Créditos	HORAS			Requisito
			HT	HP	Total	
Estrategias para el aprendizaje autónomo	EG	3	1	4	5	Ninguno
Matemática Básica	EG	3	1	4	5	Ninguno
Comprensión de textos y redacción básica	EG	3	1	4	5	Ninguno
Desarrollo de competencias Digitales	EG	2	0	4	4	Ninguno
Apreciación Artística	F	2	1	2	3	Ninguno
Desarrollo Personal y Comunicación Asertiva	F	3	2	2	4	Ninguno
Psicología General	F	3	2	2	4	Ninguno
TOTAL		19	8	22	30	

CICLO II						
CURSO	Área	Créditos	HORAS			Requisito
			HT	HP	Total	
Comprensión y redacción de textos académicos	EG	3	1	4	5	Com de textos y redac de T acad
Ecología y Desarrollo sostenible	EG	3	2	2	4	Ninguno
Problemática de la Educación Peruana	F	3	2	2	4	Ninguno
Procesos cognitivos y desarrollo del niño	F	3	2	2	4	Psicología general
Educación, pedagogía y modelos educativos	F	3	2	2	4	Ninguno
Crecimiento y Desarrollo Infantil	F	3	2	2	4	Ninguno
Tendencias y Enfoques en la Educación Inicial	E	3	2	2	4	Ninguno
TOTAL		21	13	16	29	

CICLO III						
CURSO	Área	Créditos	HORAS			Requisito
			HT	HP	Total	
Filosofía	EG	3	3	0	3	Ninguno
Historia y filosofía de la Educación	F	3	2	2	4	Ninguno
Bases psicológicas del aprendizaje	F	3	2	2	4	ninguno
Desarrollo de la indagación y cuidado del medio ambiente	F	3	1	4	5	Ninguno
Literatura infantil	E	3	2	2	4	ninguno
Desarrollo de procesos socio afectivos y convivencia	F	3	2	2	4	ninguno
Métodos de Crianza	E	4	3	2	5	Ninguno
TOTAL		22	15	14	29	

ICLO IV						
CURSO	Área	Créditos	HORAS			Requisitos
			HT	HP	Total	
Antropología Filosófica	EG	3	3	0	3	Filosofía
Neurociencia y aprendizaje	F	3	2	2	4	ninguno

Elaborado por: Comisión curricular Escuela de Educación Fecha: 10 octubre re de 2016	Revisado por: Vicerrectorado Académico Fecha: 17 de octubre de 2016	Aprobado por: Asamblea General de Asociados Decreto N° 107-2016-ASOC Fecha: 14 de diciembre 2016
--	---	---

CICLO VI						
CURSO	Área	Créditos	HORAS			Requisitos
			HT	HP	Total	
Fe y cultura	EG	3	3	0	3	Ética
Gestión y Liderazgo educativo	F	3	1	4	5	Ninguno
Investigación acción en el aula	F	3	1	4	5	Ninguno
Espacios de aprendizaje y organización del aula	E	3	2	2	4	Ninguno
Programación curricular en jardín	E	4	2	4	6	Programación en cuna
Practica II	E	3	1	4	5	PPP I
Formación religiosa en los niños	E	2	1	2	3	Ninguno
TOTAL		21	11	20	31	
Desarrollo del pensamiento lógico matemático	F	4	3	2	5	Ninguno
Educación Psicomotriz y expresión corporal	E	3	2	2	4	Ninguno
Aprendizaje Temprano	F	3	1	4	5	Ninguno
Electivo 1	E	3	2	2	4	Ninguno
Expresión gráfico plástica y creatividad	E	3	2	2	4	Ninguno
TOTAL		22	15	14	29	

CICLO V						
CURSO	Área	Créditos	HORAS			Requisitos
			HT	HP	Total	
Ética	EG	3	3	0	3	Antro Filos
Sistematización de Experiencias educativas	F	3	1	4	5	Ninguno
Teoría y diseño curricular	F	3	2	2	4	Ninguno
Desarrollo de las habilidades para la comunicación	F	4	3	2	5	Ninguno
Intervención Oportuna	E	3	2	2	4	ninguno
Programación curricular en cuna	E	4	2	4	6	Ninguno
Práctica I	E	2	0	4	4	Ninguno
TOTAL		22	13	18	31	

Elaborado por: Comisión curricular Escuela de Educación Fecha: 10 octubre re de 2016	Revisado por: Vicerrectorado Académico Fecha: 17 de octubre de 2016	Aprobado por: Asamblea General de Asociados Decreto N° 107-2016-ASOC Fecha: 14 de diciembre 2016
--	---	---

CICLO VIII						
CURSO	Área	Créditos	HORAS			Requisitos
			HT	HP	Total	
Doctrina Social de la Iglesia	EG	3	3	0	3	Ninguno
Evaluación Educativa en el marco de la calidad	E	3	2	2	4	Ninguno
Diseño de proyectos de investigación educativa	F	3	1	4	5	Inv en Educ.
Diversidad y aulas inclusivas	E	3	2	2	4	ninguno
Programas Alternativos para la primera infancia	E	2	1	2	3	Ninguno
Electivo 3	E	3	2	2	4	Ninguno
Práctica IV	E	4	1	6	7	Practica III
Moral católica	EG	3	2	1	3	Fe y cultura
<b>TOTAL</b>		<b>22</b>	<b>12</b>	<b>20</b>	<b>32</b>	
Investigación en educación	F	3	1	4	5	Ninguno
Dirección de personas	F	3	2	2	4	Gestión y liderazgo educativo
Interculturalidad y educación	F	3	2	2	4	Ninguno
Expresión musical y educación auditiva	E	4	2	4	6	Ninguno
Electivo 2	E	3	2	2	4	Ninguno
Práctica III	E	3	0	6	6	Practica II

CICLO IX						
CURSO	Área	Créditos	HORAS			Requisitos
			HT	HP	Total	
Estadística Educativa	F	3	2	2	4	Ninguno
Seminario de Tesis I	F	4	2	4	6	Diseño de proyectos de investigación educativa
Innovación educativa	F	3	2	2	4	Ninguno
Deontología para educadores	E	2	1	2	3	Ninguno
Programas y estrategias con padres de familia y comunidad	E	2	2	0	2	Ninguno
Recursos Informáticos para la Educación inicial	E	3	2	2	4	Ninguno
Práctica V	E	4	0	8	8	Practica IV
<b>TOTAL</b>		<b>21</b>	<b>11</b>	<b>20</b>	<b>31</b>	

Elaborado por: Comisión curricular Escuela de Educación Fecha: 10 octubre re de 2016	Revisado por: Vicerrectorado Académico Fecha: 17 de octubre de 2016	Aprobado por: Asamblea General de Asociados Decreto N° 107-2016-ASOC Fecha: 14 de diciembre 2016
--	---	---

LO X						
CURSO	Área	Créditos	HORAS			Requisitos
			HT	HP	Total	
Seminario de tesis II	F	3	1	4	5	Seminario de tesis I
Salud ocupacional del docente	E	2	1	2	3	Ninguno
Seminario de Educación católica	E	2	1	2	3	Ninguno
Sociedad y Protección a la Infancia	E	2	2	0	2	Ninguno
Práctica VI	E	8	0	16	16	Practica V
Programas y proyectos en ambientes vulnerables	E	2	2	0	2	Ninguno
TOTAL		19	7	24	31	

	Cred.	%
Área Básica	35	17%
Área Formativa	83	40%
Área Especialidad	92	43%

} **57%**

Cód.	CURSOS ELECTIVOS	Créditos	HORAS		
			HT	HP	Total
	<b>Electivos 1</b>				
	Nutrición y loncheras saludables	3	2	2	4
	Detección y prevención de problemas de aprendizaje	3	2	2	4
	Taller de elaboración de material didáctico	3	2	2	4
	<b>Electivos 2</b>				
	Atención y prevención de emergencias en la escuela	3	2	2	4
	Atención a niños con necesidades Educativas especiales	3	2	2	4
	<b>Electivos 3</b>				
	Promoción de salud desde la escuela	3	2	2	4
	Gestión de aula en escenarios vulnerables	3	2	2	4
	Cuentos, canciones y juegos infantiles	3	2	2	4

<b>TOTAL CREDITOS DE LA CARRERA</b>	<b>210</b>
-------------------------------------	------------

TOTAL HORAS TEÓRICAS DE LA CARRERA	1989
TOTAL HORAS PRÁCTICAS DE LA CARRERA	3162

<b>TOTAL HORAS DE LA CARRERA</b>	<b>5151</b>
----------------------------------	-------------

Elaborado por: Comisión curricular Escuela de Educación Fecha: 10 octubre re de 2016	Revisado por: Vicerrectorado Académico Fecha: 17 de octubre de 2016	Aprobado por: Asamblea General de Asociados Decreto N° 107-2016-ASOC Fecha: 14 de diciembre 2016
--	---	---

### 3 CERTIFICACIONES

#### Promotor de salud en la escuela 18 créditos

Crecimiento y desarrollo infantil	Obligatorio	3C
Neurociencia y aprendizaje	Obligatorio	3C
Desarrollo de la indagación y cuidado del medio ambiente	Obligatorio	3C
Nutrición y loncheras saludables	Electivo	3 C
Atención y prevención de emergencias en la escuela	Electivo	3C
Promoción de la salud desde la escuela	Electivo	3 C

#### Asistente en aulas inclusivas 18 créditos

Aprendizaje temprano	Obligatorio	3 C
Diversidad y aulas inclusivas	Obligatorio	3 C
Neurociencia y aprendizaje	Obligatorio	3 C
Detección y prevención de problemas de aprendizaje	Electivo	3C
Atención a niños con necesidades especiales	Electivo	3 C
Gestión de aula en escenarios vulnerables	Electivo	3 C

#### Asistente en educación temprana y oportuna 18 créditos

Crecimiento y desarrollo infantil	Obligatorio	3C
Métodos de crianza	Obligatorio	4C
Educación Psico motriz y expresión corporal	Obligatorio	2C
Taller de elaboración de material didáctico	Electivo	3C
Atención y prevención de emergencias en la escuela	Electivo	3 C
Cuentos, canciones y juegos infantiles	Electivo	3 C

Elaborado por:  
Comisión curricular Escuela de  
Educación  
Fecha: 10 octubre re de 2016

Revisado por:  
Vicerrectorado Académico  
Fecha: 17 de octubre de 2016

Aprobado por:  
Asamblea General de Asociados  
Decreto N° 107-2016-ASOC  
Fecha: 14 de diciembre 2016

## 1.2 Malla curricular

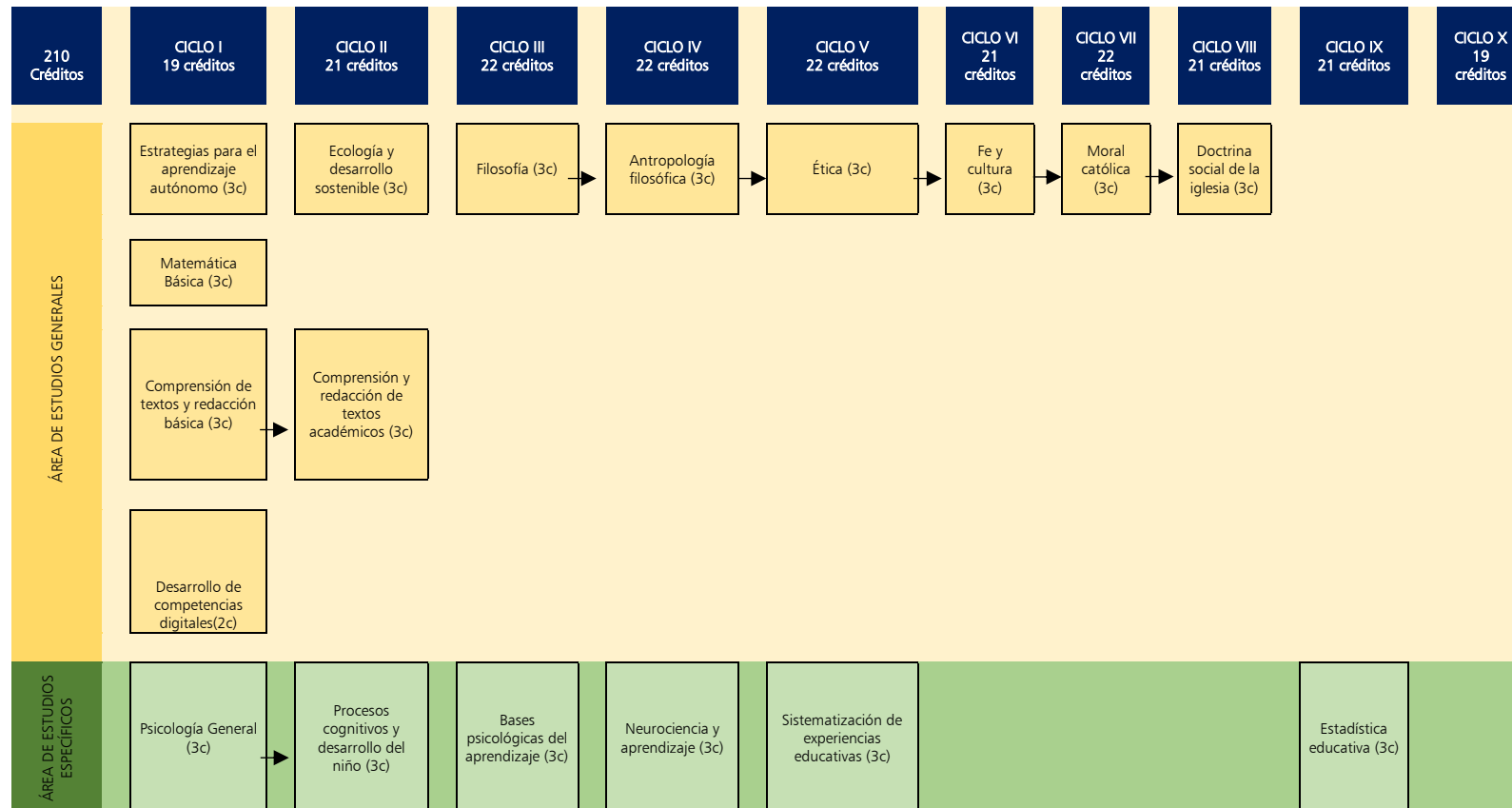

Elaborado por:  
Comisión curricular Escuela de Educación  
Fecha: 10 octubre re de 2016

Revisado por:  
Vicerrectorado Académico  
Fecha: 17 de octubre de 2016

Aprobado por:  
Asamblea General de Asociados  
Decreto N° 107-2016-ASOC  
Fecha: 14 de diciembre 2016







Elaborado por:  
Comisión curricular Escuela de  
Educación  
Fecha: 10 octubre re de 2016

Revisado por:  
Vicerrectorado Académico  
Fecha: 17 de octubre de 2016

Aprobado por:  
Asamblea General de Asociados  
Decreto N° 107-2016-ASOC  
Fecha: 14 de diciembre 2016