

# UNIVERSIDAD CATÓLICA SANTO TORIBIO DE MOGROVEJO

## VICERRECTORADO ACADÉMICO

**FACULTAD DE:** DERECHO

**PLAN CURRICULAR:** 2016

**PROGRAMA DE:** MAESTRÍA EN PERSONA, MATRIMONIO Y  
FAMILIA

**GRADO:** MAGÍSTER

Elaborado por: Comisión Curricular Postgrado Facultad de Derecho Fecha de actualización: 10 de noviembre 2016	Revisado por: Vicerrectorado Académico Fecha: 17 de noviembre 2016	Aprobado por: Asamblea General de Asociados Decreto N° 154-2016-ASOC Fecha: 14 de diciembre 2016
---	---	--

## PLAN DE ESTUDIOS

Ciclo I						
Tipo Curso	Curso	Crd.	HT	HP	T	Prerrequisitos
Obligatorio	BASES FILOSÓFICAS Y ANTROPOLOGÍAS DE LA PERSONA	1	16	0	16	Ninguno
Obligatorio	ANTROPOLOGIA DE LA SEXUALIDAD	2	16	32	48	Ninguno
Obligatorio	ANTROPOLOGÍA DEL MATRIMONIO Y LA FAMILIA I	1	16	0	16	Ninguno
Obligatorio	PSICOLOGÍA DE LA PERSONALIDAD Y DE LAS EDADES	2	16	32	48	Ninguno
Obligatorio	EL MATRIMONIO EN LA BIBLIA Y EN LOS PADRES DE LA IGLESIA	1	16	0	16	Ninguno
Obligatorio	INTRODUCCIÓN A LA BIOÉTICA	2	16	32	48	Ninguno
Obligatorio	FUNDAMENTOS JURÍDICOS DE LA PERSONA Y FAMILIA	1	16	0	16	Ninguno
Obligatorio	METODOLOGÍA DE LA INVESTIGACIÓN	2	16	32	48	Ninguno
	<b>Total ciclo</b>	12	128	128	256	
Ciclo II						
Tipo Curso	Curso	Crd.	HT	HP	T	Prerrequisitos
Obligatorio	DOCTRINA SOCIAL DE LA IGLESIA	1	16	0	16	EL MATRIMONIO EN LA BIBLIA Y EN LOS PADRES DE LA IGLESIA
Obligatorio	ANTROPOLOGÍA DEL MATRIMONIO Y LA FAMILIA II	1	16	0	16	Ninguno
Obligatorio	ESCUELA PARA PADRES-TALLER	2	16	32	48	INTRODUCCIÓN A LA BIOÉTICA
Obligatorio	BIOÉTICA Y BIOJURÍDICA EN EL INICIO DE LA VIDA	2	16	32	48	Ninguno
Obligatorio	COACHING EN MATRIMONIO Y FAMILIA-TALLER	2	16	32	48	ANTROPOLOGÍA DEL MATRIMONIO Y LA FAMILIA I
Obligatorio	PSICOLOGÍA FAMILIAR	3	32	32	64	PSICOLOGÍA DE LA PERSONALIDAD Y DE LAS EDADES
Obligatorio	EDUCACIÓN EN EL ENTORNO FAMILIAR	1	16	0	16	Ninguno
Obligatorio	TESIS I: PROYECTO DE INVESTIGACIÓN	4	48	32	80	METODOLOGÍA DE LA INVESTIGACIÓN
	<b>Total ciclo</b>	16	176	160	336	
Ciclo III						
Tipo Curso	Curso	Crd.	HT	HP	T	Prerrequisitos
Obligatorio	EDUCACIÓN EN LA AFECTIVIDAD Y SEXUALIDAD HUMANA-TALLER	2	16	32	48	Ninguno

Elaborado por:  
Comisión Curricular Postgrado Facultad  
de Derecho  
Fecha de actualización: 10 de noviembre  
2016

Revisado por:  
Vicerrectorado Académico  
Fecha: 17 de noviembre  
2016

Aprobado por:  
Asamblea General de  
Asociados  
Decreto N° 154-2016-ASOC  
Fecha: 14 de diciembre 2016

Obligatorio	MORAL MATRIMONIAL I	1	16	0	16	TESIS I: PROYECTO DE INVESTIGACIÓN
Obligatorio	BIOÉTICA y BIOJURÍDICA EN EL FINAL DE LA VIDA	2	16	32	48	ANTROPOLOGÍA DEL MATRIMONIO Y LA FAMILIA II
Obligatorio	PSICOLOGÍA CONYUGAL	2	16	32	48	BIOÉTICA EN EL INICIO DE LA VIDA
Obligatorio	PASTORAL FAMILIAR	1	16	0	16	PSICOLOGÍA FAMILIAR
Obligatorio	FUNDAMENTOS JURÍDICOS DEL MATRIMONIO Y LA FAMILIA	1	16	0	16	DOCTRINA SOCIAL DE LA IGLESIA
Obligatorio	LA FAMILIA Y LAS NUEVAS TECNOLOGÍAS-TALLER	2	16	32	48	FUNDAMENTOS JURÍDICOS DE LA PERSONA Y FAMILIA.
Obligatorio	TESIS II: DESARROLLO DEL PROYECTO	6	64	64	128	Ninguno
	<b>Total ciclo</b>	<b>17</b>	<b>176</b>	<b>192</b>	<b>368</b>	

**Ciclo IV**

Tipo Curso	Curso	Crd.	HT	HP	T	Prerrequisitos
Obligatorio	MORAL MATRIMONIAL II	1	16	0	16	MORAL MATRIMONIAL I
Obligatorio	PRÁCTICA PASTORAL: TALLER	1	16	0	16	Ninguno
Obligatorio	SITUACIONES DE CRISIS	3	32	32	64	FUNDAMENTOS JURÍDICOS DEL MATRIMONIO Y LA FAMILIA
Obligatorio	DERECHO MATRIMONIAL CANÓNICO	1	16	0	16	FUNDAMENTOS JURÍDICOS DEL MATRIMONIO Y LA FAMILIA
Obligatorio	LA FAMILIA, ECONOMÍA Y MODERNIDAD	2	16	32	48	EDUCACIÓN EN EL ENTORNO FAMILIAR
Obligatorio	POLÍTICAS PÚBLICAS EN MATERIA DE FAMILIA	2	16	32	48	FUNDAMENTOS JURÍDICOS DEL MATRIMONIO Y LA FAMILIA
Obligatorio	CONSEJERÍA FAMILIAR	3	32	32	64	PASTORAL FAMILIAR
Obligatorio	TESIS III. INFORME FINAL	7	80	64	144	TESIS II: DESARROLLO DEL PROYECTO
	<b>Total ciclo</b>	<b>20</b>	<b>224</b>	<b>192</b>	<b>416</b>	

HT: horas teóricas

HP: horas prácticas

T : total de horas de asignatura

Total de créditos del plan de estudio: 65

Elaborado por: Comisión Curricular Postgrado Facultad de Derecho Fecha de actualización: 10 de noviembre 2016	Revisado por: Vicerrectorado Académico Fecha: 17 de noviembre 2016	Aprobado por: Asamblea General de Asociados Decreto N° 154-2016-ASOC Fecha: 14 de diciembre 2016
---	--	---

**MALLA CURRICULAR**

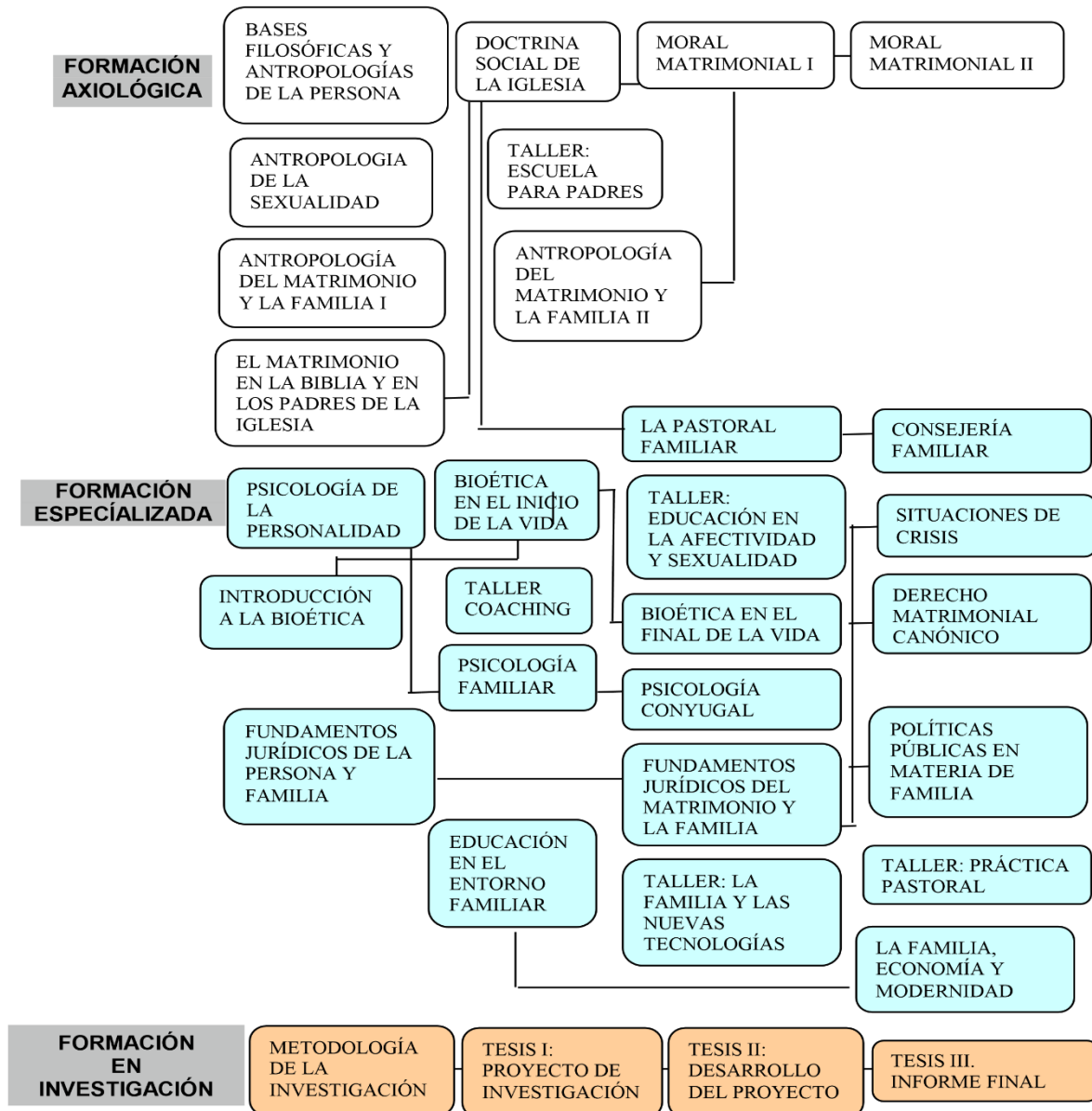

Elaborado por:  
Comisión Curricular Postgrado Facultad  
de Derecho  
Fecha de actualización: 10 de noviembre  
2016

Revisado por:  
Vicerrectorado Académico  
Fecha: 17 de noviembre  
2016

Aprobado por:  
Asamblea General de  
Asociados  
Decreto N° 154-2016-ASOC  
Fecha: 14 de diciembre 2016