

**UNIVERSIDAD CATÓLICA SANTO TORIBIO DE
MOGROVEJO**

VICERRECTORADO ACADÉMICO

FACULTAD DE : MEDICINA

ESCUELA PROFESIONAL DE: ENFERMERÍA

PLAN CURRICULAR : 2010

PROGRAMA DE: MAESTRÍA EN ENFERMERÍA

GRADO: MAGÍSTER

Elaborado por:
Comisión curricular DE
Programas de Postgrado
Escuela de Enfermería
Fecha de actualización: 10 de
Noviembre 2016

Revisado por:
Vicerrectorado Académico
Fecha: 17 de noviembre 2016

Aprobado por:
Asamblea General de Asociados
Decreto N° 145-2016-ASOC
Fecha: 14 de diciembre 2016

PLAN DE ESTUDIOS

El Plan de Estudios está diseñado para cuatro semestres académicos, de 16 semanas cada uno, con un mínimo de 16 créditos por semestre y 65 créditos en total.

Semestre I							
Tipo Curso	Código	Curso	Crédito	Horas Teóricas	Horas practica	Horas totales	Pre-requisitos
Obligatorio	MAENFE001	BASES FILOSÓFICAS Y EPISTEMOLÓGICAS DE LA ENFERMERÍA	5	4	2	6	Ninguno
Obligatorio	MAENFE002	INVESTIGACIÓN CUALITATIVA EN ENFERMERÍA	3	2	2	4	Ninguno
Obligatorio	MAENFE003	INVESTIGACIÓN CUANTITATIVA EN ENFERMERÍA	3	2	2	4	Ninguno
Obligatorio	MAENFE004	LA ENFERMERÍA EN EL CONTEXTO DEL PERÚ Y EL MUNDO	5	5	0	5	Ninguno
Obligatorio	MAENFE005	PORTUGUES PARA MAESTRANTES EN ENFERMERÍA	0	0	0	0	Ninguno
Total semestre			16	13	6	19	
Semestre II							
Tipo Curso	Código	Curso	Crédito	Horas Teóricas	Horas practica	Horas totales	Pre-requisitos
Obligatorio	MAENFE006	ANTROPOLOGÍA DEL CUIDADO	4	4	0	4	Ninguno
Obligatorio	MAENFE007	LA ENFERMERÍA COMO CIENCIA SOCIAL Y SU COMPLEJIDAD	3	3	0	3	Ninguno
Obligatorio	MAENFE008	LAS BASES PEDAGÓGICAS PARA LA FORMACIÓN EN ENFERMERÍA	3	3	0	3	Ninguno
Electivo	MAENFE009	TESIS I	6	4	4	8	Ninguno
Total semestre			16	14	4	18	
Semestre III							
Tipo Curso	Código	Curso	Crédito	Horas Teóricas	Horas practica	Horas totales	Pre-requisitos
Obligatorio	MAENFE010	DINÁMICAS RELACIONALES Y DE GRUPO	4	3	2	5	Ninguno
Obligatorio	MAENFE011	ETICA Y BIOÉTICA EN ENFERMERÍA	2	2	0	2	Ninguno
Obligatorio	MAENFE012	LA PROMOCIÓN DE LA SALUD EN ENFERMERÍA	5	3	4	7	Ninguno
Electivo	MAENFE013	TESIS II	4	2	4	6	Tesis I
Total semestre			15	10	10	20	

Elaborado por: Comisión curricular DE Programas de Postgrado Escuela de Enfermería Fecha de actualización: 10 de Noviembre 2016	Revisado por: Vicerrectorado Académico Fecha: 17 de noviembre 2016	Aprobado por: Asamblea General de Asociados Decreto N° 145-2016-ASOC Fecha: 14 de diciembre 2016
--	--	---

Semestre IV							
Tipo Curso	Código	Curso	Crédito	Horas Teóricas	Horas practica	Horas totales	Pre-requisitos
Obligatorio	MAENFE014	EL CUIDADO DE ENFERMERÍA EN SALUD COMUNITARIA	4	3	2	5	Ninguno
Obligatorio	MAENFE015	EL CUIDADO DE ENFERMERÍA HOSPITALARIO	4	3	2	5	Ninguno
Obligatorio	MAENFE016	EL PROCESO CURRICULAR EN LA FORMACIÓN DE ENFERMERÍA	4	3	2	5	Ninguno
Obligatorio	MAENFE017	REDACCIÓN CIENTÍFICA	2	2	0	2	Ninguno
Obligatorio	MAENFE018	TESIS III	4	2	4	6	Tesis II
Total semestre			18	13	10	23	

Elaborado por: Comisión curricular DE Programas de Postgrado Escuela de Enfermería Fecha de actualización: 10 de Noviembre 2016	Revisado por: Vicerrectorado Académico Fecha: 17 de noviembre 2016	Aprobado por: Asamblea General de Asociados Decreto N° 145-2016-ASOC Fecha: 14 de diciembre 2016
--	--	---

MALLA CURRICULAR

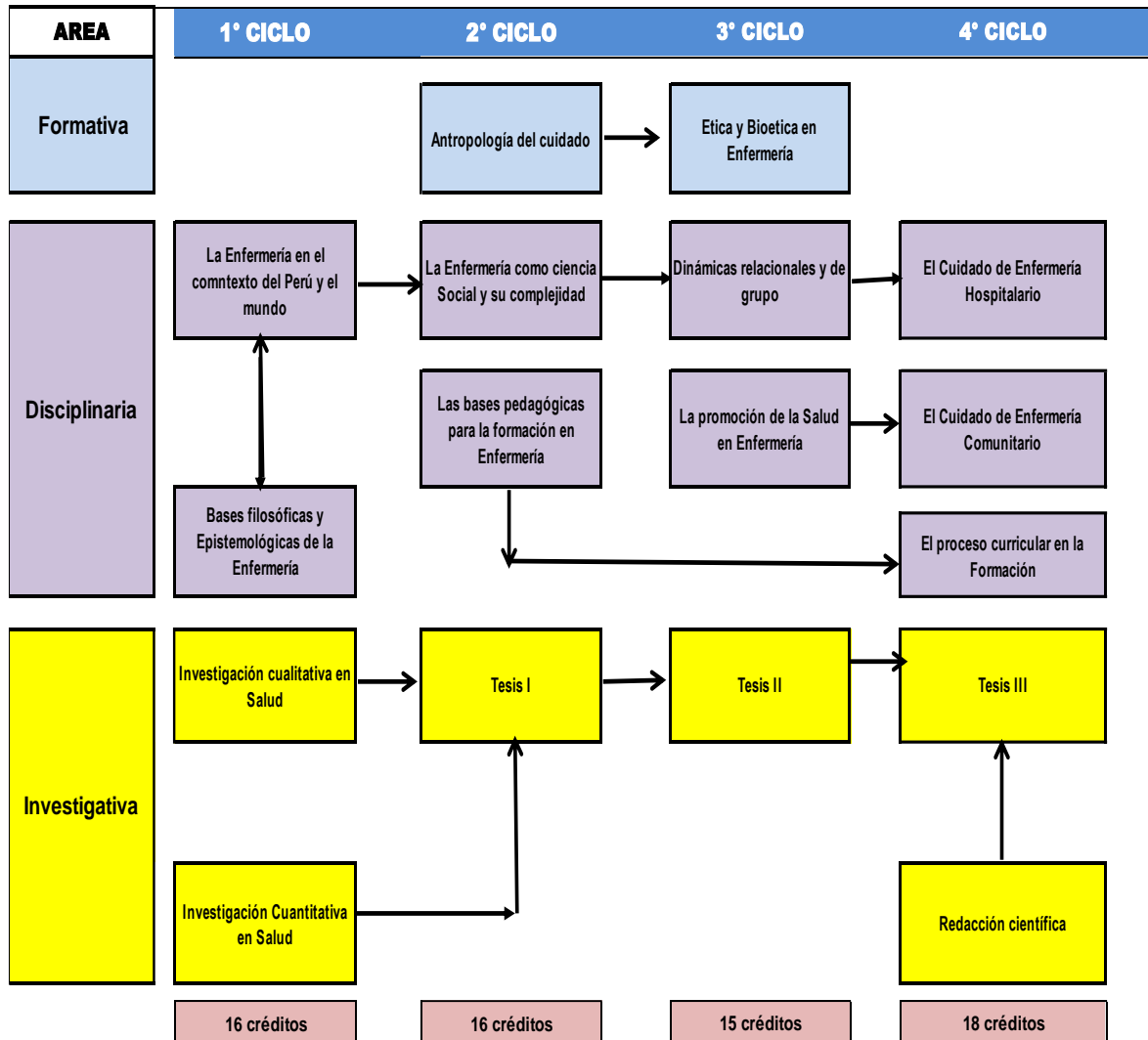

COLOR ICONO	ÁREA ACADÉMICA		
A			Formación Personal
B			Formación Disciplinar
C			Formación e Investigación

Elaborado por:
Comisión curricular DE
Programas de Postgrado
Escuela de Enfermería
Fecha de actualización: 10 de
Noviembre 2016

Revisado por:
Vicerrectorado Académico
Fecha: 17 de noviembre 2016

Aprobado por:
Asamblea General de Asociados
Decreto N° 145-2016-ASOC
Fecha: 14 de diciembre 2016