

UNIVERSIDAD CATÓLICA SANTO TORIBIO DE MOGROVEJO

VICERRECTORADO ACADÉMICO

FACULTAD DE: DERECHO

PLAN CURRICULAR: 2013

PROGRAMA DE: MAESTRÍA EN DERECHO Y EMPRESA

GRADO: MAGÍSTER

Elaborado por: Comisión Curricular Postgrado Facultad de Derecho Fecha de actualización: 10 de noviembre 2016	Revisado por: Vicerrectorado Académico Fecha: 17 de noviembre 2016	Aprobado por: Asamblea General de Asociados Decreto N° 155-2016-ASOC Fecha: 14 de diciembre 2016
---	---	--

PLAN DE ESTUDIOS

Ciclo I						
Tipo Curso	Curso	Crd.	HT	HP	T	Prerrequisitos
Obligatorio	REGULACIÓN ECONÓMICA	2	16	32	48	Ninguno
Obligatorio	FINANZAS PARA ABOGADOS	2	16	32	48	Ninguno
Obligatorio	ESTRUCTURA JURÍDICA DEL EMPRESARIO	5	64	32	96	Ninguno
Obligatorio	DERECHO DEL MERCADO	5	64	32	96	Ninguno
Obligatorio	ARGUMENTACIÓN JURÍDICA	2	16	32	48	Ninguno
Total ciclo		16	176	160	336	

Ciclo II						
Tipo Curso	Curso	Crd.	HT	HP	T	Prerrequisitos
Obligatorio	CONTRATACIONES Y ADQUISICIONES CON EL ESTADO	2	16	32	48	Regulación Económica
Obligatorio	CONTRATACIÓN EMPRESARIAL	5	64	32	96	Regulación Económica
Obligatorio	CONCENTRACIONES EMPRESARIALES	3	32	32	64	Derecho del Mercado
Obligatorio	ESTRATEGIAS LEGALES DE FINANCIAMIENTO	5	64	32	96	Finanzas para abogados
Obligatorio	METODOLOGÍA DE LA INVESTIGACIÓN JURÍDICA	3	32	32	48	Argumentación jurídica
Total ciclo		18	208	160	368	

Ciclo III						
Tipo Curso	Curso	Crd.	HT	HP	T	Prerrequisitos
Obligatorio	EMPRESA Y RELACIONES DE TRABAJO	5	64	32	96	Estructura Jurídica del empresario
Obligatorio	SISTEMA DE INSPECCIÓN LABORAL, SEGURIDAD SOCIAL Y SALUD OCUPACIONAL	2	16	32	48	Estructura Jurídica del empresario
Obligatorio	PLANEAMIENTO TRIBUTARIO	4	48	32	80	Regulación Económica
Obligatorio	COMERCIO INTERNACIONAL	3	32	32	64	Contratación Empresarial
Obligatorio	TALLER DE TESIS I	5	64	32	96	Metodología de la Investigación Jurídica
Total ciclo		19	224	160	384	

Elaborado por:
Comisión Curricular Postgrado Facultad
de Derecho
Fecha de actualización: 10 de noviembre
2016

Revisado por:
Vicerrectorado Académico
Fecha: 17 de noviembre
2016

Aprobado por:
Asamblea General de
Asociados
Decreto N° 155-2016-ASOC
Fecha: 14 de diciembre 2016

Ciclo IV						
Tipo Curso	Curso	Crd.	HT	HP	T	Prerrequisitos
Obligatorio	DIRECCIÓN Y BUEN GOBIERNO CORPORATIVO	3	32	32	64	Empresa y Relaciones de Trabajo
Obligatorio	REGIMEN DE RESPONSABILIDAD EMPRESARIO	3	32	32	64	Estructura jurídica del empresario
Obligatorio	NEGOCIACIÓN EFICAZ Y ARBITRAJE	3	32	32	64	Argumentación jurídica
Obligatorio	REFLOTAMIENTO EMPRESARIAL	5	64	32	96	Derecho del mercado
Obligatorio	TALLER DE TESIS II	5	64	32	96	Taller de tesis I
Total ciclo		19	224	160	384	

HT: horas teóricas

HP: horas prácticas

T : total de horas de asignatura: 1472

Total de créditos del plan de estudio: 72

MALLA CURRICULAR

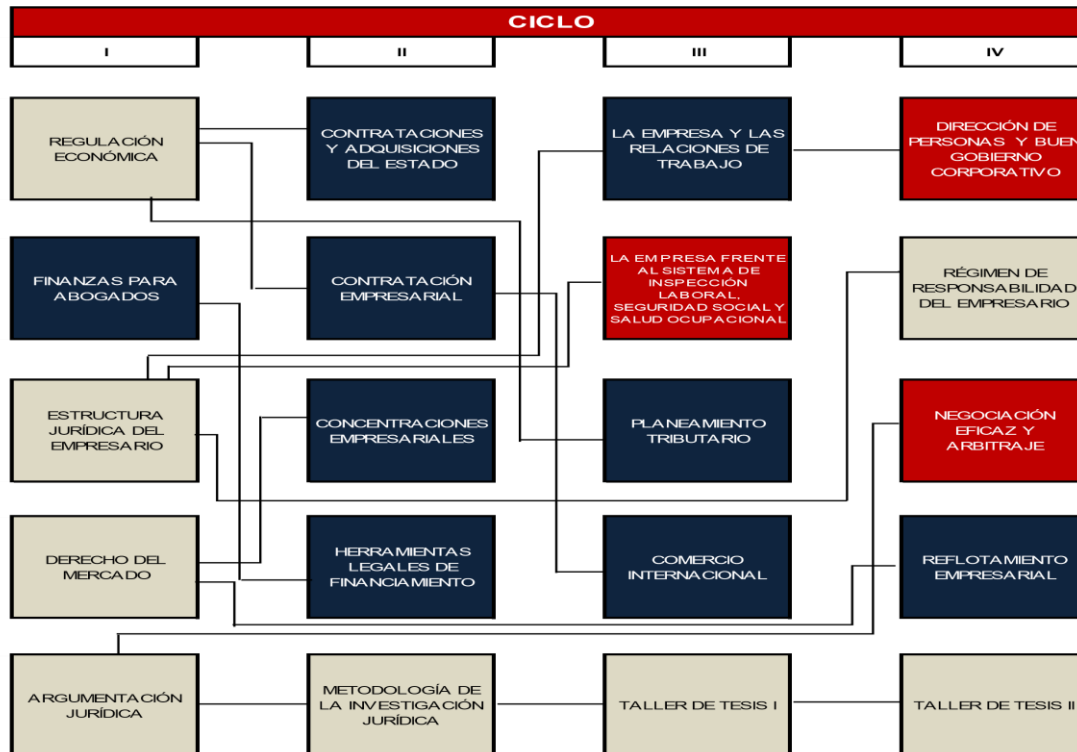

Elaborado por:
Comisión Curricular Postgrado Facultad
de Derecho
Fecha de actualización: 10 de noviembre
2016

Revisado por:
Vicerrectorado Académico
Fecha: 17 de noviembre
2016

Aprobado por:
Asamblea General de
Asociados
Decreto N° 155-2016-ASOC
Fecha: 14 de diciembre 2016